

클린사업 온라인 참여신청하기 [1/8]

1. <http://clean.kosha.or.kr>(클린사업장 조성지원 사업 홈페이지)에 접속하여 아래의 화면에서 “참여신청서 작성하기” 클릭

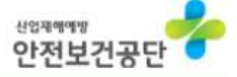

사업소개
사업지원정보
공급업체등록안내
고객센터
공개구매 > 참여사업장 | 공급업체

안전한 일터조성을 응원합니다

클린사업장 조성지원사업을 통해 산업재해를 예방하여 안전하고 건강한 일터를 만들어보세요.
누구나 일하고 싶은 일터를 위해 사업신청부터 자금지원, 교육까지 사업과 관련된 다양한 정보를 제공합니다.

**알기 쉽게 한눈에 보는
공개구매 가이드**

참여사업장
참여사업장 공개구매 가이드
입니다.

공급업체
공급업체 공개구매 가이드
입니다.

공지사항 | 서식모음 +

[긴급안내] 클린사업 온라인 참여신청 가능 안내 및 신청메뉴얼	2016-01-04
2016년 재정지원사업 개시 안내	2015-12-31
'16년 클린사업 지원품목 제외 안내('16년부터)	2015-12-30
[안내] '15년 클린사업 공급업체 미승인 처리 안내	2015-12-28
2016년 청년이 모이는 산업단지 패키지 사업 공고	2015-12-03

개선계획의 시작!
사업환경이 즐거워집니다.

안전하고 건강한 일터

우리 함께 만들어가요!!

참여신청서 작성하기 메뉴얼

참여신청서 작성하기

관할구역 찾기

전국 지역본부 및 지도원을
찾아보세요.

자세히보기 +

자주하는 질문 FAQ

일반사용자
참여사업장

공급업체

신용평가기관

각 신용평가기관
안내입니다.

자세히보기 +

KRAS
위험성평가 지원시스템
Korea Risk Assessment System

※ 사용환경 설명

- Window XP에서 신청불가
 - * Window 버전 확인방법 : 제어판→시스템
- 인터넷 익스플로러(Internet Explorer) 9 버전 이상에서 신청가능
 - * 익스플로러 버전 확인방법 : 인터넷 창 상단 메뉴바 →도움말 →Internet Explorer 정보
 - * Internet Explorer 8버전 이하 신청불가, 크롬 신청불가
- Window 10의 기본 브라우저인 엣지(Edge)에서는 신청불가, Window 10에 내장되어 있는 인터넷 익스플로러를 사용하여 신청하여야 함

클린사업 온라인 참여신청하기 [2/8]

2. 아래의 회원 로그인 화면에서 참여사업장에 사업자등록번호 입력 후 “공인인증서 로그인” 클릭

※ 산재보험에 가입한 사업자등록번호 입력

회원 로그인

- 공개구매 메뉴를 이용하시는 경우에는 사업자용 공인인증서 로그인이 필요합니다.
(개인사업자 및 법인사업자 모두 사업자등록번호로 발급받은 공인인증서만 사용가능)
- 공개구매 외 다른 메뉴는 공인인증서 로그인 없이 이용하실 수 있습니다.
- **로그인 오류 발생 시 공인인증 프로그램 수동설치 파일을 설치(복구)하시고 인터넷 브라우저를 재실행해주세요.**
(공인인증 프로그램 수동설치 파일 다운로드 ↓) [다운로드](#)



로그인 하기 전 공인인증 프로그램을 다운로드하여 수동설치한 후 모든 인터넷 창을 모두 닫고 재접속

참여사업장

사업자용 공인인증서만 사용가능합니다.
사업자등록번호를 입력해주세요!

 - -

[공인인증서 로그인 >](#)

공급업체

사업자용 공인인증서만 사용가능합니다.
사업자등록번호를 입력해주세요!

 - -

[공인인증서 로그인 >](#)

공인인증서 로그인 순서

- ① 개인사업자/법인사업자 모두 사업자등록번호 입력
- ② 공인인증서 로그인 버튼 클릭
- ③ 사업장용 공인인증서 선택 후 비밀번호 입력

※ 인증방법 설명

- 공단 DB에 등록된 사업자등록번호, 로그인 화면에 사업장에서 직접 입력한 사업자등록번호 그리고 공인인증서상의 사업자등록번호 이 세가지를 비교하여 모두 일치하는 경우 정상적으로 인증되어 로그인 됨

클린사업 온라인 참여신청하기 [3/8]

3. 아래와 같이 “공인인증서 찾기” 창이 나타나면 공인인증서를 선택하고 인증서 암호 입력 후 “선택(확인)” 클릭

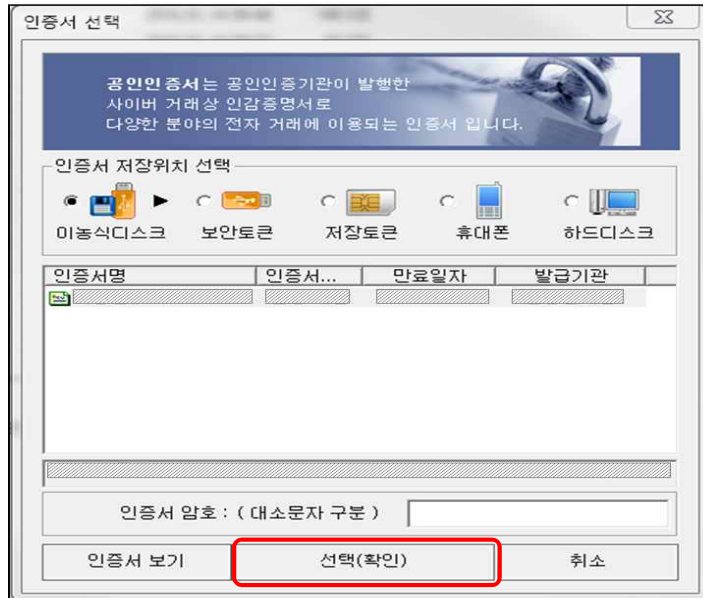

【에러 해결방법】 아래와 같은 화면이 나타나는 경우

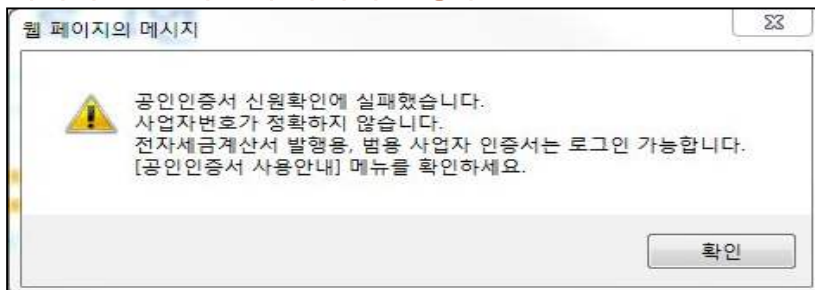

- ➡ 공단 DB에 등록된 사업자등록번호와 로그인 화면에 직접 입력한 사업자등록번호가 공인인증서상의 사업자등록번호와 일치하지 않을 경우 발생함
- ➡ 공인인증서 발행기관(인증서 선택 화면의 ‘인증서 보기’ 클릭하여 발행자 확인)에 문의하여 공인인증서가 로그인시 직접 입력한 사업자등록번호로 발행된 것이 맞는지 확인 필요
- ➡ 로그인시 입력한 사업자등록번호로 발행된 공인인증서가 아니라면 입력한 사업자등록번호된 공인인증서를 재발행 받아 로그인 실시

【에러 해결방법】 아래와 같은 화면이 나타나는 경우

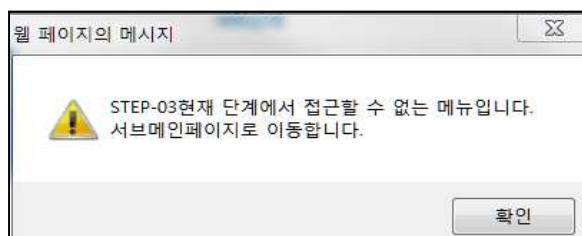

- ➡ 클린사업을 신청한 과거이력이 취소되지 않고 남아 있는 경우에 발생
- ➡ 해당되는 공단 일선기관에 연락하여 과거 신청내역을 취소해달라고 요청한 뒤 재접속

클린사업 온라인 참여신청하기 [4/8]

4. 아래의 참여사업장 이용동의 화면에서 “공개구매 참여사업장 사업주 동의사항”, “개인 신용정보 제공 및 활용 동의” 및 “중소기업 지원사업 통합관리시스템 정보활용 동의”를 읽어본 후 “동의합니다”에 체크하고 “동의 후 다음단계로 이동합니다” 클릭

※ 동의하지 않을 경우 다음단계 진행 불가

참여사업장 이용 동의

공개구매 참여사업장 사업주 동의사항

한국산업안전보건공단에서 시행하는 「클린사업장 조성지원」 사업과 관련하여 안전·보건 시설개선에 필요한 설비·공사의 공개구매 과정 또는 구매 이후 책임의 소재를 명확히 하여 향후 발생할 수 있는 문제점을 사전에 예방하기 위한 목적으로 공개구매시스템을 이용하시기 전에 반드시 읽어보시고, 본 내용에 이의가 없으며 동의하는 경우에 공개구매시스템으로 이동하여 주시기 바랍니다.

※ 동 정보에 등록된 제품은 안전조치가 강화된 제품으로 일반시장제품과 가격차이가 날 수 있음
※ 공개구매 시 정보제공을 목적으로 공단에서는 지원품목별 보조지원기준가격을 산정하여 제공하고 있으니 사업주께서는 품목결정 시 참고가격으로 적극 활용하시기 바라며, 구입방법(수량 등)에 따라 낮은 가격으로 구입 시 사업주 부담금은 작아지게 됩니다.

동의합니다

개인 신용정보 제공 및 활용 동의

클린사업장 조성사업과 관련하여 귀 공단이 본인으로부터 취득한 다음의 개인정보는 「개인정보보호법」 제15조 또는 「신용정보의 이용 및 보호에 관한 법률」 제23조 규정에 따라 타인에게 제공 및 활용 시에는 본인의 동의를 반드시 얻어야 하는 정보이며, 우리 공단에서는 클린사업장 조성사업 추진을 목적으로 사업주 및 사업장의 소중한 개인정보를 아래와 같이 활용하고자 합니다.

○ 개인정보의 수집·이용 목적 : 클린사업 지원대상 선정을 위한 신용평가조회 및 결과 활용, 클린사업 온라인 공개구매 접속 및 운영, 클린사업 결정통보, 보조금 지급, 결정취소 및 환수 등 보조금 규정 상 사업추진, 기타 고객만족도 조사 등
※ 신용평가 조회결과 활용 : 클린사업 지원대상 선정 시 신용평가 결과에 따라 지원대상 결정 및 보류 조치

동의합니다

클린사업 온라인 참여신청하기 [5/8]

5. 아래와 같이 참여사업장 선택 창이 나타나면 사업장 산재번호(사업장 관리번호)에 해당되는 “사업장 이름” 선택

※ 사업장 산재번호(사업장 관리번호)는 산재보험 납입영수증 등으로 확인 가능

참여사업장 선택

• 선택해주세요

사업장 게시번호	사업장 산재번호	사업장 이름
		한국산업안전보건공단
		한국산업안전보건공단
		한국산업안전보건공단
		한국산업안전보건공단
		한국산업안전보건공단

【에러 해결방법】 “참여사업장 선택” 창이 나타나지 않을 경우

- ➡ "Internet Explorer 메뉴바>도구>팝업차단>팝업차단설정"에서 *.kosha.or.kr 을 입력하고 "추가"버튼 클릭 후 인터넷 창을 모두 닫은 후 재접속

클린사업 온라인 참여신청하기 [6/8]

6. 아래의 “클린사업장 조성사업 참여신청서(1단계)” 화면을 참고하여 입력 후 “다음단계로 이동” 클릭

※ 용어 설명

- 인정(최초) : 클린사업을 처음으로 신청하는 사업주(법인)
- 재인정 : 과거에 클린사업을 지원받은 이력이 있는 사업주(법인)
- 추가지원 : 클린사업 지원받은 후 3년내에 추가지원 요건(고용증가, 위험성평가 인정, 감소기업)을 충족하여 신청하는 사업장

클린사업장 조성사업 참여신청서(1단계)

참여사업장 정보(전체항목 필수입력)

사업참여조회	<input type="button" value="검색 >"/> (※ 사업참여조회를 통해, 과거 참여여부를 확인합니다.)		
사업참여구분	<input checked="" type="radio"/> 인정(최초) <input type="radio"/> 재인정	추가지원	<input type="checkbox"/> 고용증가 <input type="checkbox"/> 위험성평가 <input type="checkbox"/> 감소기업
사업장명	<input type="text" value="자동입력(수정 불가)"/>	사업자등록번호	<input type="text" value="자동입력(수정 불가)"/>
사업장 관리번호	<input type="text" value="자동입력(수정 불가)"/>	법인등록번호 (법인사업자)	<input type="text" value="자동입력(수정 불가)"/>
대표자	<input type="text" value="자동입력(수정 불가)"/>	생년월일, 주민등록번호첫자리	<input type="text" value="직접 입력"/> - <input type="text" value="직접 입력"/>
소재지	<input type="text" value="자동입력(수정 가능)"/> <input type="button" value="우편번호 >"/>		
	<input type="text" value="자동입력(우편번호 검색으로 수정 가능)"/>	<input type="text" value="세부 주소(직접 입력)"/>	
근로자수	<input type="text" value="자동입력(수정 불가)"/> 명	업종	<input type="text" value="자동입력(수정 불가)"/>
전화번호	<input type="text" value="자동입력(수정 가능)"/>	FAX번호	<input type="text" value="자동입력(수정 가능)"/>
주요생산품	<input type="text" value="직접 입력"/>		
사업참여분야	<input checked="" type="radio"/> 클린사업장 인정(전부개선) <input type="radio"/> 시스템비계(추락방지용 안전시설)		
사업주 공인인증서 보유현황	<input checked="" type="radio"/> 보유 <input type="radio"/> 미보유	사업장의 인터넷환경	<input checked="" type="radio"/> 보유 <input type="radio"/> 미보유

참여사업장 담당자 정보(전체항목 필수입력)

대표자 휴대폰	<input type="text" value="직접 입력"/>	대표자 이메일	<input type="text" value="직접 입력"/> @ <input type="text" value="직접 입력"/>
담당자 성명 / 직책	<input type="text" value="직접 입력"/> / <input type="text" value="직접 입력"/>	담당자 이메일	<input type="text" value="직접 입력"/> @ <input type="text" value="직접 입력"/>
담당자 전화번호	<input type="text" value="직접 입력"/>	담당자 휴대번호	<input type="text" value="직접 입력"/>

☞ 담당자 휴대폰 번호로 인증번호, 신청 결과 등이 SMS로 발송됩니다. 번호가 정확한지 다시 한 번 확인해주세요.

클린사업 온라인 참여신청하기 [7/8]

7. 아래의 “클린사업장 조성사업 참여신청서(2단계)” 화면을 참고하여 입력 후 “등록” 클릭
클린사업장 조성사업 참여신청서(2단계)

관련 파일첨부(*공통입력항목)

<input checked="" type="checkbox"/> 위험성평가 참여	위험성 평가표	<input type="text" value="우측 “찾아보기”를 클릭하여 위험성평가표 첨부"/>	<input type="button" value="찾아보기..."/>
<input type="checkbox"/> 기술지도 대상 전년도 1월 이후 노동부 감독·점검, 공단 또는 민간기관의 기술지원을 받은 경우 체크하고 우측 정보 입력	지원일	<input type="text"/>	
	지원기관명	<input type="text"/>	
	지원담당자	<input type="text"/>	
	기술지도보고서	<input type="text"/>	
<input type="checkbox"/> 기타 위험성평가 등 기타 첨부자료(신청사업장을 관할하는 공단 각 지사에 문의)가 있을 경우 체크하고 첨부			
<input type="checkbox"/> 취약계층 근로자 우측에 해당하는 근로자가 있을 경우 체크하는 해당 근로자수 입력	외국인	<input type="text" value="0"/> 명	
	고령자	<input type="text" value="0"/> 명 * 만 55세이상인 근로자	
	산재장애인	<input type="text" value="0"/> 명 * 산업재해로 영구적인 장애를 갖게 되어 산재장애등급을 부여 받은 자	
	비정규직	<input type="text" value="0"/> 명	
<input type="checkbox"/> 크레인,지게차 보유사업장 크레인, 지게차 있는 경우 체크하고 해당설비에 체크	<input type="checkbox"/> 크레인		
	<input type="checkbox"/> 지게차		

* 첨부파일 크기는 10MB 이하만 첨부가능합니다.

* 첨부파일 크기가 10MB를 초과할 경우 업로드가 되지 않으니 파일크기를 최대한 줄여 첨부

위와 같이 클린사업장 참여신청합니다.

【에러 해결방법】 ” 잠시 시스템에 문제가 발생하였습니다” 라는 화면이 나오는 경우

➡ 첨부파일에 특수문자가 들어있을 경우 발생, 첨부파일명에는 특수문자 사용금지

【에러 해결방법】 파일 첨부 후 “등록” 버튼을 클릭해도 다음 단계로 넘어가지 않거나 “웹페이지를 표시할 수 없습니다” 라는 화면이 나오는 경우

➡ 첨부파일 크기가 10MB를 넘는지 확인 후 넘으면 크기를 10MB이하로 줄여서 첨부

➡ 첨부파일 크기가 10MB를 넘지 않는데 업로드가 되지 않으면 사업장 인터넷선 속도가 늦어 로딩시간 초과로 인한 것이므로 파일 크기를 더 줄이거나 인터넷 사용자가 적은 시간에 재시도

【에러 해결방법】 “참여신청서(2단계)” 화면 하단의 등록 버튼이 보이지 않을 경우

➡ "Internet Explorer 메뉴바>도구>호환성보기설정>"에서 *.kosha.or.kr 을 입력하고 "추가"버튼 클릭 후 인터넷 창을 모두 닫은 후 재접속

클린사업 온라인 참여신청하기 [8/8]

8. 아래와 같이 휴대폰 인증 창이 나타나면 참여신청서(1단계)에서 입력한 담당자 핸드폰으로 발송된 문자의 인증번호를 입력하고 “입력” 클릭하면 신청이 완료됨



참여신청서 접수 휴대폰 인증

- 참여신청서 작성 시 등록된 담당자 휴대폰 SMS로 인증번호가 전송되었습니다. 휴대폰을 확인해주세요.
- 휴대폰 인증 후 참여신청서 접수가 완료됩니다.

인증번호

입력 >

- ※ “입력” 클릭 후 “휴대폰 인증” 창 뒤의 “참여신청서(2단계)” 화면이 초기화 되어 지워진 것처럼 보이지만 지워진 것이 아니라 정상 입력되었음

【예러 해결방법】 “휴대폰 인증” 창이 나타나지 않을 경우

- ☞ "Internet Explorer 메뉴바>도구>팝업차단>팝업차단설정"에서 *.kosha.or.kr 을 입력하고 "추가"버튼 클릭 후 인터넷 창을 모두 닫은 후 재접속

9. 이후 안전보건공단 각 지역본부·지사에서 신청사업장을 대상으로 우선선정기준에 따라 지원대상 사업장을 선정한 후 현장 컨설팅 실시